



**GEXFLOW**  
by Teralco Group



DIPUTACIÓN  
DE ALMERÍA

# 1 - TERALCO GROUP



DIPUTACIÓN  
DE ALMERÍA

- 2002 Constitución compañía. Factoría de software.
- 2003 Migración sistema recaudatorio Diputación
- 2006 Business Intelligence.
- 2008 Gestor de campañas. Gendi.
- 2009 Registro E/S para Diputación (SICRES3)
- 2010 Gestión de expedientes y tributos. GexFlow.
- 2012 Portal de BIG DATA (Observat. Gto. Público)
- 2014 Consultoría Analítica (Big Analytics).
- 2015 Certificación Partners Salesforce
- 2017 Actualmente somos un equipo de 50 profesionales especializados

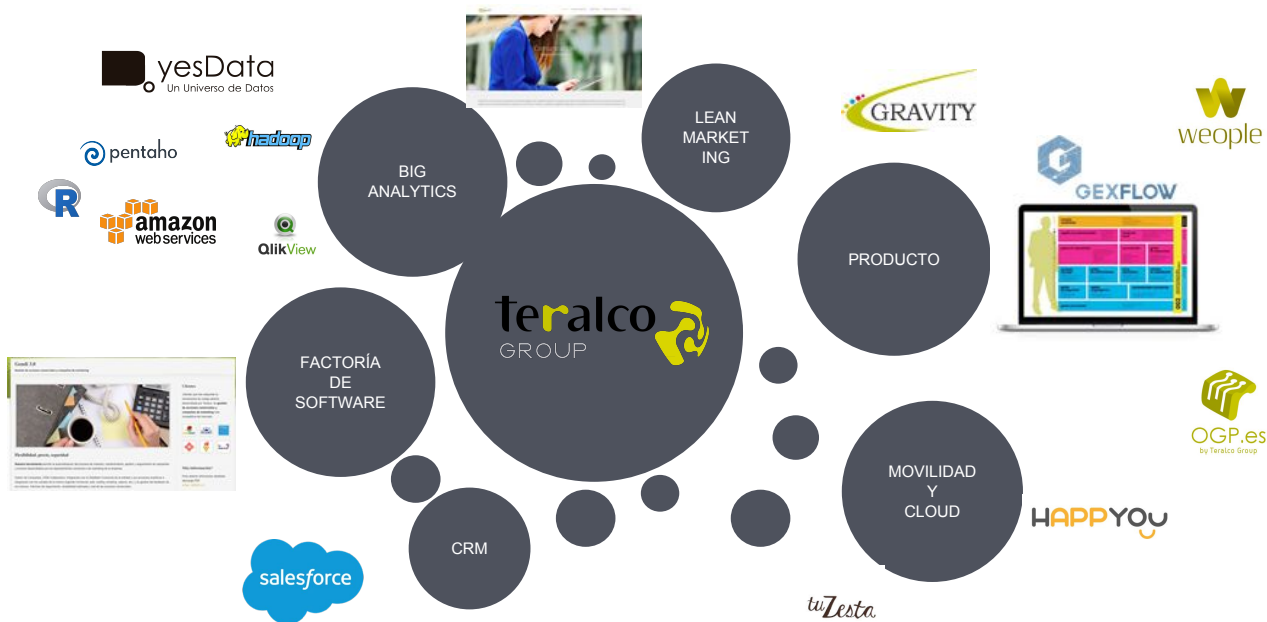

# 2 - REFERENCIAS Y CASOS DE ÉXITO



DIPUTACIÓN  
DE ALMERÍA



# 3 - PRINCIPALES VENTAJAS



DIPUTACIÓN  
DE ALMERÍA



## SOFTWARE LIBRE

Nuestras soluciones se entregan bajo licencia GPL



## GESTIÓN DEL CAMBIO

Fácil y rápida, plataforma operativa en tiempo record



## VERSIONADO

Actualizaciones continuas con los cambios legislativos y mejoras, sin coste extra



## INTEGRACIÓN AGE

Plena integración con herramientas @firma, CI@ve, SARA, SIR, Notific@...



## INTEGRACIÓN EXTERNA

Bus de integración para la combinación de aplicaciones de terceros



## NUBE SEGURA

Opcionalmente, implantación en arquitectura preexistente

# 3 - PRINCIPALES VENTAJAS



## GEXFLOW SE ADAPTA A TU FORMA DE TRABAJAR

Dispones de procedimientos prediseñados y además puedes diseñar los tuyos propios de forma visual.

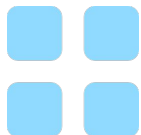

## SOLUCIÓN INTEGRAL

Sistema modular que permite una implantación progresiva.



# LA SUITE GEXFLOW



DIPUTACIÓN  
DE ALMERÍA

# 4 - SISTEMA MODULAR



DIPUTACIÓN  
DE ALMERÍA

## SERVICIOS



### CONSULTORÍA

Te asesoramos con asistencia técnica y en proyectos de mejora de tu gestión corporativa



### INTEGRACIÓN / IMPORTACIÓN

Implantación de una plataforma ligera de integración (ESB) con capacidades para definición y enrutamiento de mensajes



### FORMACIÓN

Adaptamos nuestras sesiones de formación a tus necesidades y al volumen del personal de tu organización



### SOPORTE TÉCNICO

Servicio de asistencia remota que proporciona de forma eficaz y sencilla un apoyo inmediato a nuestros clientes



# 5 - SUITE GEXFLOW



DIPUTACIÓN  
DE ALMERÍA



## SEDE ELECTRÓNICA

Sitio web en el que se centraliza la información, servicios y trámites electrónicos de la administración pública.

Proporciona **todos los componentes necesarios** que permitan al Ayuntamiento el cumplimiento de La Ley 11/2007, de 22 de junio.

- 📁 Carpeta del ciudadano
- 📰 Tablón de anuncios
- 📁 Verifirma
- 👤 Perfil del contratante
- 📄 Requisitos e información legal de la Sede





# 5 - SUITE GEXFLOW



DIPUTACIÓN  
DE ALMERÍA



## CARPETA CIUDADANO

Principal canal de comunicación electrónico entre el ciudadano y la administración

La carpeta del ciudadano permite a la ciudadanía y a las empresas, la **gestión de los trámites electrónicos** que ponen a su disposición las AAPP.

- Distintos niveles de tramitación (iniciar trámite, publicar información, adjuntar, notificar o completa gestión del trámite)
- Disposición de notificaciones electrónicas (con su correspondiente acuse y aviso al correo electrónico)

Trámite	Fecha Solicitud	Unidad Organizativa	Situación
Orden y sugerencias			
Compte y sugerencias RIG 2016/01208	22/12/2016		PENDIENTE EXPEDIENTE
Historia General			
Instancia general RIG 2017/646	20/04/2017		PENDIENTE EXPEDIENTE
Instancia general RIG 2017/440	10/03/2017		PENDIENTE EXPEDIENTE
Instancia general RIG 2017/598	18/03/2017		PENDIENTE EXPEDIENTE
Instancia general RIG 2017/208	18/03/2017		PENDIENTE EXPEDIENTE
Instancia general RIG 2017/207	18/03/2017		PENDIENTE EXPEDIENTE
Instancia general RIG 2017/206	18/03/2017		PENDIENTE EXPEDIENTE
Instancia general RIG 2017/205	18/03/2017		PENDIENTE EXPEDIENTE
Instancia general RIG 2017/204	18/03/2017		PENDIENTE EXPEDIENTE
Instancia general RIG 2017/203	18/03/2017		PENDIENTE EXPEDIENTE
Instancia general RIG 2017/202	18/03/2017		PENDIENTE EXPEDIENTE
Instancia general RIG 2018/1213	20/12/2016		PENDIENTE EXPEDIENTE
Instancia general RIG 2018/1210	20/12/2016		PENDIENTE EXPEDIENTE
Instancia general RIG 2018/1207	20/12/2016		PENDIENTE EXPEDIENTE
Instancia general RIG 2018/1206	21/12/2016		PENDIENTE EXPEDIENTE
Instancia general RIG 2018/1199	13/12/2016		PENDIENTE EXPEDIENTE
Información Electrónica			
Notificación Electrónica 2017/ITE/0002		Oficina de Gobierno Municipal	En trámite
Notificación Electrónica 2017/ITE/0004		Registro e Información al Ciudadano	En tramitación
Procedimiento Administrativo		Informática	En trámite
Trámites asociados a zonas baño restringido		Servicio de Tráfico	En tramitación
Trámites asociados a zonas baño restringido 2017/TAC/0002			
Acceso a la Información Pública		Informática	En trámite
Acceso a la Información Pública 2017/AIP/0010	09/07/2017		

## MÓDULOS OPCIONALES

Cl@ve



GEXFLOW  
by Teratco Group

teratco  
GROUP

# 5 - SUITE GEXFLOW



## REGISTRO DE ENTRADA Y SALIDA

Sistema multientidad que permite la gestión de los registros telemáticos y presenciales.

Sirve principalmente para **anotar un asiento en formato digital de un registro**, bien sea de entrada o de salida cuya presentación puede ser presencial o telemática.

- Digitalización de documentos
- Cotejo/compulsa electrónica de documentos
- Permite múltiples interesados

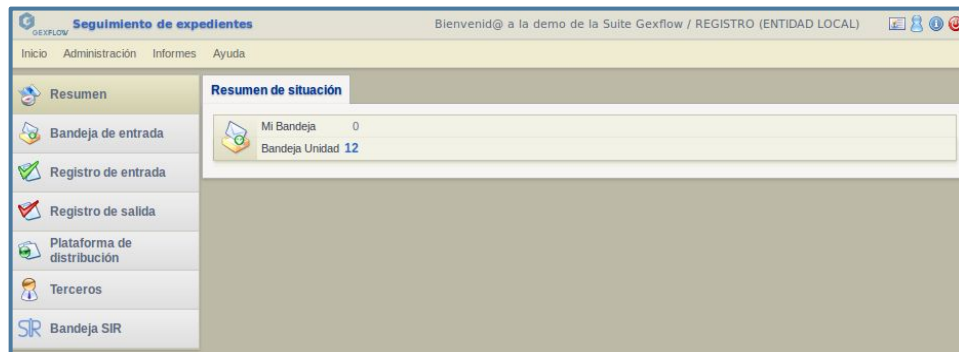

### MÓDULOS OPCIONALES

Escaneo diferido  
Compatibilidad con MS Word  
Consultoría Certificación SIR

# 5 - SUITE GEXFLOW



DIPUTACIÓN  
DE ALMERÍA



## GESTOR DE EXPEDIENTES

Planteado con diseño modular, abierto para la interconexión con otros sistemas y basado en flujos de trabajo

Compuesto por diferentes módulos funcionales y dotado de dos perspectivas de tramitación: nivel de expedientes y nivel de tarea, permite la **gestión electrónica de expedientes**.

- Gestor documental
- Portafirmas
- Diseño ad-hoc de procedimientos
- PAC: Procedimiento Administrativo Común

### MÓDULOS OPCIONALES

Compatibilidad con MS Office  
Órganos colegiados  
Cuadro de Mandos

1 2 3 4 5

Interesado	Extracto	F.Fin Prevista	Código
RUBÉN VILLAR ESCUDERO	Instancia genérica	21/01/2013	2012/TD/00023
RUBÉN VILLAR ESCUDERO	Instancia genérica	01/01/2013	2012/TD/00022
RUBÉN VILLAR ESCUDERO	Instancia genérica	30/12/2012	2012/TD/00021
RUBÉN VILLAR ESCUDERO	Instancia genérica	15/12/2012	2012/TD/00020

# 5 - SUITE GEXFLOW



DIPUTACIÓN  
DE ALMERÍA



## PORTAFIRMAS

Herramienta corporativa centralizada, que permite la firma independientemente de dónde se genere el documento

Desde el portafirmas, se puede visualizar todos los documentos pendientes, generados con Gexflow o cualquier otra herramienta, y en **un único paso firmarlos**.

- Posibilidad de realizar firmas automatizadas mediante el sello de órgano.
- Flujos de firma (ordenados, desordenados y con múltiples posibles firmantes por paso de firma), y trazabilidad.

### MÓDULOS OPCIONALES

Firma móvil Android  
Próximamente: Firma móvil iOS



# 5 - SUITE GEXFLOW



## GESTIÓN TRIBUTARIA

Con todas las garantías jurídicas tanto para el órgano como para el contribuyente

Permite la **gestión íntegra del ciclo de vida de las deudas tributarias** de cualquier padrón.

- Recaudación: domiciliación de recibos, gestión de las cartas de pago, cobro por ventanilla, devoluciones, importación del fichero C60, importación fichero SEPA, delegación en entidades recaudatorias, etc
- Gestión de fraccionamiento de recibos y liquidaciones
- Exportación de la contabilidad a otros aplicativos: Sicalwin y Unit4

### MÓDULOS OPCIONALES

Compatibilidad con MS Word

Consultas **Liquidación**

Atrás

Editar Eliminar Cobrar Carta Pago Más acciones

Más acciones

- Ver Objeto
- Editar Objeto
- Marcar Notificada
- Minorar
- Declarar Exenta
- Datar
- Eliminar Cartas Pago
- Movimientos
- Duplicar

**Datos Liquidación**

Ejercicio:	2014	
Padrón Liquidación:	MERCADILLO SABADO	
Objeto tributario:	P301	
Contribuyente:		
Representante:		
Incorporable a Padrón:	No	
Código Expediente:		Fecha Expediente:
Número Fijo:	3	
Tipo Liquidación:	Autolliquidación	
Fecha Provisional:	01/07/2014	Fecha Definitiva:
Fecha Inicio Voluntaria:	04/08/2014	Fecha Fin Voluntaria: 20/09/2014
Tipo notificación:	1ª Notificación	Fecha Notificación: 04/08/2014
Estado Liquidación:	Pendiente Cobro	
Importe:	37,00 €	Pendiente Cobro: 37,00 €



## PASARELA DE PAGO

Servicio común e independiente de pago electrónico de tributos y tasas contra entidades colaboradoras



## PORTAL DE TRANSPARENCIA

El Portal de la Transparencia permite la publicación y actualización de toda la información necesaria para el cumplimiento de la Ley de Transparencia

Ponemos a tu disposición un Portal de Transparencia (de acuerdo con lo dispuesto por la Ley 19/2013, de 9 de diciembre) que incluye acceso a la **Información Pública y Buen Gobierno**.

- Ampliar y reforzar la transparencia
- Regular y garantizar el derecho de acceso a la información relativa a la actividad de la corporación
- Establecer las obligaciones de buen gobierno

# 5 - SUITE GEXFLOW



DIPUTACIÓN  
DE ALMERÍA



## OPEN DATA

El Portal de Datos Abiertos permitirá a la Organización publicar datos con el fin de ofrecer a los ciudadanos una base de conocimiento para su uso, explotación y reutilización.

El Portal de Datos Abiertos permitirá a **la Organización la publicación de DataSets**, responsables de organizar y almacenar los conjuntos de datos disponibles.

- Conjunto de metadatos por defecto, incluyendo metadatos geospaciales de acuerdo a la directiva INSPIRE, y pudiendo añadir metadatos personalizados
- Personalización de la información a mostrar, colores, logo, etc
- Interfaz intuitiva y de fácil uso





## GESTOR DE ATESTADOS

La tecnología al servicio del Agente de la Autoridad, facilitando sus funciones. Control de las operaciones, completa trazabilidad de las acciones y total eficiencia en la gestión

- Tecnología para la gestión (gestión de personas y de vehículos, autenticación mediante LDAP/Active Directory, datos de ficha policial, tramitador de flujos de estado de expediente, ampliable con nuevos módulos)
- Repositorio de información, gestión de documentos, generación de plantillas, tramitación de expedientes.
- Visor de mapas (GIS / Google)
- Integración con Arena (DGT) con alta y cierre de atestados, con ATEX5 (DGT) para la lectura de datos del vehículo e ITV, con Gestor de Expedientes...
- Potente croquizador online

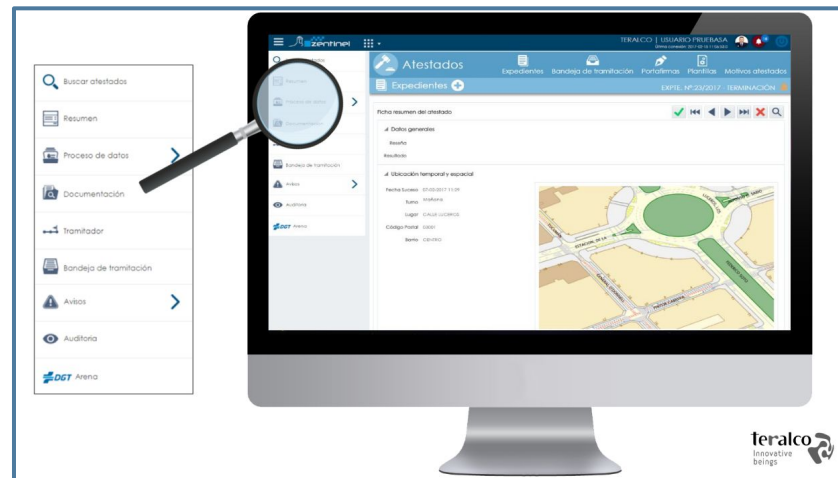



# LA SUITE GEXFLOW



DIPUTACIÓN  
DE ALMERÍA

# 5 - SUITE GEXFLOW



¿Cómo puedo acceder a la aplicación?

- Certificado
- Usuario y contraseña
- LDAP/Active Directory

¿Y una vez dentro?

- Sistema multientidad
- Perfiles de trabajo totalmente personalizables

Seguimiento de expedientes Taberno - Demo Suite Gexflow / REGISTRO (Dip. Almeria)

Ayto. Huerca - Overa

Codigo	Unidad Organizativa
<input checked="" type="radio"/> INFOR	INFORMATICA

Dip. Almeria

Codigo	Unidad Organizativa
<input type="radio"/> INF	INFORMATICA
<input type="radio"/> RG	REGISTRO
<input type="radio"/> URB	URBANISMO

[ 1 a 4 de 4 ]



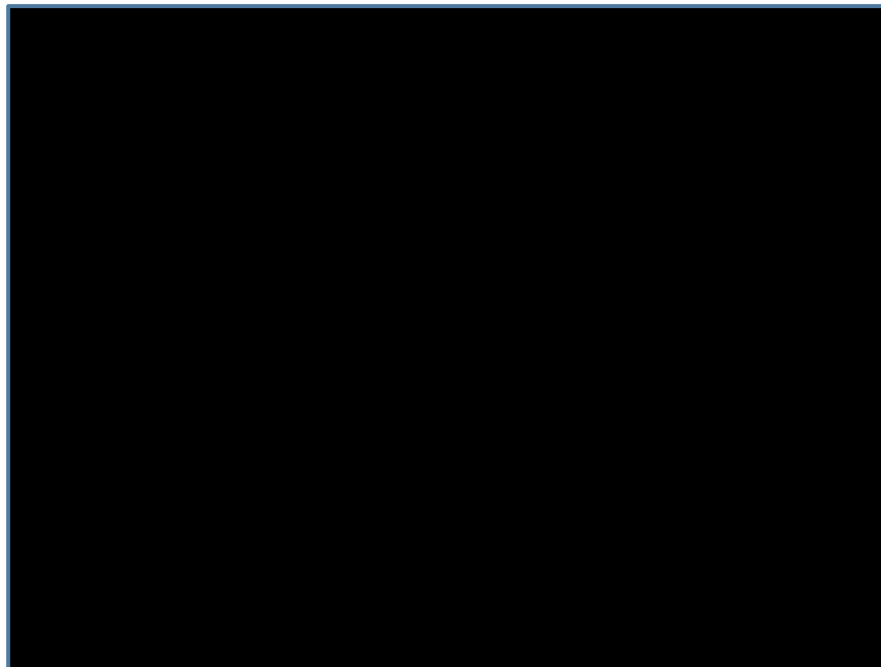

## REGISTRO DE ENTRADA Y SALIDA

- Fácil, sencillo e intuitivo
- Atajos y funcionalidades que permiten la carga rápida de los datos
- Escaneo diferido





## GESTOR DE EXPEDIENTES

-  **Muy potente**
-  **Totalmente adaptable a las necesidades de cada usuario**
-  **Datos y documentos perfectamente organizados**

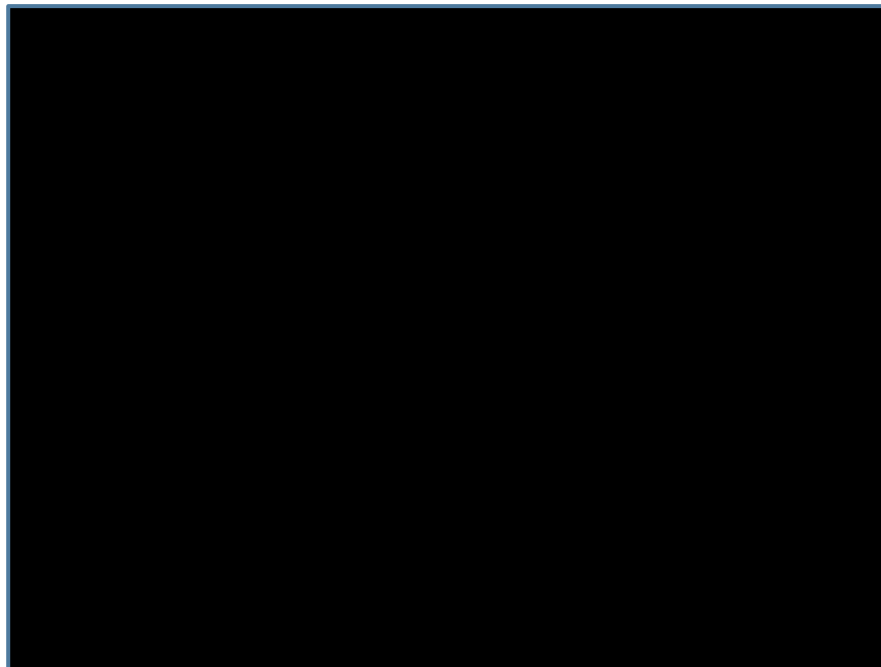

# 5 - SUITE GEXFLOW



DIPUTACIÓN  
DE ALMERÍA



## GESTOR DE EXPEDIENTES

**GEXFLOW Seguimiento de expedientes** Taberno - Demo Suite Gexflow / URBANISMO (Dip. Almería)

Inicio Administración Informes Ayuda

los expedientes

**Datos Generales** Interesados Tareas(0) Índice documentos Seg. Notificaciones Exp. acumulados Hist. expediente Hist. tareas Coment. Adicionales

Atrás Editar Iniciar tramitación Descargar Exp. Electrónico

**Datos solicitante**

Documento: **26855867D** Nombre Completo: **Fiona Lara**

**Datos expediente**

Código: **2017/001/00015** Fecha alta: **28/11/2017**  
Identificador ENI: **ES\_DADIR3\_2017\_EX\_58**  
Fecha Compuo: **28/11/2017** F.Silencio Administrativo:  
Tipo expediente: **PAC - Expediente ejemplo**  
Código SIA ENI: **DADIR3\_PRO\_2017/001/00015**  
Fase: Situación: Tramitador: **Taberno - Demo Suite Gexflow**

Extracto:  
Solicita licencia de obra menor

Resolución:  
F.Fin Tramitación:

**Datos Específicos** Dirección Expediente Materias Signaturas Información Relacionada Otros Datos

Editar Añadir

**Datos Expediente**  
metadatos a nivel de expediente:

# 5 - SUITE GEXFLOW



DIPUTACIÓN  
DE ALMERÍA



## GESTOR DE EXPEDIENTES

**GEXFLOW Seguimiento de expedientes** Taberno - Demo Suite Gexflow / URBANISMO (Dip. Almería)

Inicio Administración Informes Ayuda

los expedientes

**Datos Generales** Interesados Tareas(0) Índice documentos Seg. Notificaciones Exp. acumulados Hist. expediente Hist. tareas Coment. Adicionales

Atrás Editar Iniciar tramitación Descargar Exp. Electrónico

**Datos solicitante**

Documento: **26855867D** Nombre Completo: **Fiona Lara**

**Datos expediente**

Código: **2017/001/00015** Fecha alta: **28/11/2017**  
Identificador ENI: **ES\_DADIR3\_2017\_EX\_58**  
Fecha Compuo: **28/11/2017** F.Silencio Administrativo:  
Tipo expediente: **PAC - Expediente ejemplo**  
Código SIA ENI: **DADIR3\_PRO\_2017/001/00015**  
Fase: Situación: Tramitador: **Taberno - Demo Suite Gexflow**

Extracto:  
Solicita licencia de obra menor

Resolución:  
F.Fin Tramitación:

**Datos Específicos** Dirección Expediente Materias Signaturas Información Relacionada Otros Datos

Editar Añadir

**Datos Expediente**  
metadatos a nivel de expediente:

# 5 - SUITE GEXFLOW



DIPUTACIÓN  
DE ALMERÍA



## GESTOR DE EXPEDIENTES

**GEXFLOW Seguimiento de expedientes** Taberno - Demo Suite Gexflow / URB

Inicio Administración Informes Ayuda

mis expedientes

Datos Generales **Interesados** Tareas(0) Índice documentos Seg. Notificaciones Exp. acumulados Hist. expediente Hist. tareas Coment. Adicionales

Expediente: 2017/001/00015 Tipo: PAC - Expediente ejemplo Solicitante: 26855867D - Fiona Lara

Más acciones

**Selección de interesados expediente**

- Interesados
  - Solicitante
    - 26855867D-Fiona Lara
  - Afectado
    - 00701708R-Iñaki Rivera Abrego

**Interesado** Datos Adicionales

Aceptar  Cancelar

**Tipo interés**

Tipo interés \* :

**Datos interesado**

Tipo interesado \* :

Tipo documento \* :

Documento \* :

Nombre o Razón Social \* :

Primer Apellido \* :  Segundo Apellido:

Teléfono fijo 1:  Teléfono fijo 2:

Móvil:  Email:

Notificar electrónicamente:

**Dirección interesado**

Tipo dirección \* :

Tipo Vía \* :  Vía pública \* :  Núm.:

Bis:  Letra:  Bloque:



GEXFLOW  
by Teratco Group

teratco  
GROUP

# 5 - SUITE GEXFLOW



DIPUTACIÓN  
DE ALMERÍA



## GESTOR DE EXPEDIENTES

**GEXFLOW Seguimiento de expedientes** Taberno - Demo Suite Gexflow / URBANISMO (Dip. Almeria)

Inicio Administración Informes Ayuda

Mis expedientes

Datos Generales Interesados Tareas(0) Índice documentos Seg. Notificaciones Exp. acumulados Hist. expediente Hist. tareas **Coment. Adicionales**

Expediente: 2017/I001/00015 Tipo: PAC - Expediente ejemplo Solicitante: 26855867D - Fiona Lara

**Comentarios adicionales**

Fecha	Usuario	Comentario
No hay elementos definidos.		



# 5 - SUITE GEXFLOW



DIPUTACIÓN  
DE ALMERÍA



## GESTOR DE EXPEDIENTES

**GEXFLOW Seguimiento de expedientes** Taberno - Demo Suite Gexflow / URBANISMO (Dip. Almeria)

Inicio Administración Informes Ayuda

Mis expedientes

Datos Generales Interesados Tareas(0) Índice documentos Seg. Notificaciones Exp. acumulados Hist. expediente **Hist. tareas** Coment. Adicionales

Ver tareas pdtes.

Expediente: 2017/I001/00015 Tipo: PAC - Expediente ejemplo Solicitante: 26855867D - Fiona Lara

**Tareas**

Tarea	Detalle	F.Inicio	F.Fin	Usuario	Puestos Asignados	Comentario
No hay elementos definidos.						

# 5 - SUITE GEXFLOW



DIPUTACIÓN  
DE ALMERÍA



## GESTOR DE EXPEDIENTES

**GEXFLOW Seguimiento de expedientes** Taberno - Demo Suite Gexflow / URBANISMO (Dip. Almería)

Inicio Administración Informes Ayuda

Mis expedientes

Datos Generales Interesados Tareas(0) Índice documentos Seg. Notificaciones Exp. acumulados **Hist. expediente** Hist. tareas Coment. Adicionales

Expediente: 2017/I001/00015 Tipo: PAC - Expediente ejemplo Solicitante: 26855867D - Fiona Lara

**Situación del expediente a lo largo del tiempo**

Fecha	Usuario	Número Exp.	Estado	Fase	Situación	Motivo
28/11/2017 18:52:29	taberno	2017/I001/00015	Abierto			Creado expediente.

[ 1 a 1 de 1 ]

# 5 - SUITE GEXFLOW



## GESTOR DE EXPEDIENTES

**GEXFLOW Seguimiento de expedientes** Taberno - Demo Suite Gexflow / URBANISMO (Dip. Almeria)

Inicio Administración Informes Ayuda

Mis expedientes

Datos Generales Interesados Tareas(0) Índice documentos Seg. Notificaciones **Exp. acumulados** Hist. expediente Hist. tareas Coment. Adicionales

Expediente: 2017/I001/00015 Tipo: PAC - Expediente ejemplo Solicitante: 26855867D - Fiona Lara

**Expedientes**

<input type="checkbox"/>	Código	Tipo	Extracto	Fecha alta	Fecha Computo	F.Silencio Administrativo
No hay elementos definidos.						

# 5 - SUITE GEXFLOW



## GESTOR DE EXPEDIENTES

**GEXFLOW Seguimiento de expedientes** Taberno - Demo Suite Gexflow / URBANISMO (Dip. Almeria)

Inicio Administración Informes Ayuda

Mis expedientes

Datos Generales Interesados Tareas(0) Índice documentos **Seg. Notificaciones** Exp. acumulados Hist. expediente Hist. tareas Coment. Adicionales

Expediente: 2017/I001/00015 Tipo: PAC - Expediente ejemplo Solicitante: 26855867D - Fiona Lara

**Notificaciones**

Tipo envío	Destinatario	Fecha envío	Fecha notificación	Documento	Fecha tope disponibilidad	Observaciones
No hay elementos definidos.						

# 5 - SUITE GEXFLOW



DIPUTACIÓN  
DE ALMERÍA



## GESTOR DE EXPEDIENTES

**Seguimiento de expedientes** Taberno - Demo Suite Gexflow / URBANISMO (Dip. Almería)

Inicio Administración Informes Ayuda

Mis expedientes

Datos Generales Interesados Tareas(0) **Índice documentos** Seg. Notificaciones Exp. acumulados Hist. expediente Hist. tareas Coment. Adicionales

Expediente: 2017/I001/00015 Tipo: PAC - Expediente ejemplo Solicitante: 26855867D - Fiona Lara

[+ Añadir](#) [x Eliminar](#) Más acciones

	Detalle	Descripción	Fecha	Visibilidad	Metadatos ENI
	N°RegE: 2017/00010 (General) - Fiona Lara 26855867D	Solicita licencia de obra menor	28/11/2017 17:56:40	Privado	
	Escrituras		28/11/2017 18:14:28	Privado	[Metadatos ENI]
	Instancia genérica		28/11/2017 18:11:39	Privado	[Metadatos ENI]

[ 1 a 3 de 3 ]

# 5 - SUITE GEXFLOW



## GESTOR DE EXPEDIENTES

**GEXFLOW Seguimiento de expedientes** Taberno - Demo Suite Gexflow / URBANISMO (Dip. Almería)

Inicio Administración Informes Ayuda

Mis expedientes

Datos Generales Interesados **Tareas(0)** Índice documentos Seg. Notificaciones Exp. acumulados Hist. expediente Hist. tareas Coment. Adicionales

Expediente: 2017/001/00015 Tipo: PAC - Expediente ejemplo Solicitante: 26855867D - Fiona Lara

Tramitar tarea Más acciones

**Tareas obligatorias**

Tarea	Detalle	Categoría	Usuario	F.Inicio	Comentario
No hay elementos definidos.					

Crear tarea opcional

**Tareas opcionales**

Tarea	Detalle	Categoría	F.Inicio
No hay elementos definidos.			



## GESTOR DE EXPEDIENTES

PAC - Procedimiento  
Administrativo  
Común

**Tareas siempre disponibles para  
gestionar el procedimiento de  
forma libre**

**Evita bloqueos en la tramitación**

**Gestión del cambio adaptada**

### Listado Tareas Generales

#### Acciones

	Acción	Detalle
<input checked="" type="radio"/>	Acumular expediente	Expediente: 2017/I001/00015, Interesado: 26855867D-Fiona Lara
<input type="radio"/>	Aprobar decreto	Expediente: 2017/I001/00015, Interesado: 26855867D-Fiona Lara
<input type="radio"/>	Desacumular expediente	Expediente: 2017/I001/00015, Interesado: 26855867D-Fiona Lara
<input type="radio"/>	Evaluar documentación expediente	Expediente: 2017/I001/00015, Interesado: 26855867D-Fiona Lara
<input type="radio"/>	Incluir documentos	Expediente: 2017/I001/00015, Interesado: 26855867D-Fiona Lara
<input type="radio"/>	Notificar	Expediente: 2017/I001/00015, Interesado: 26855867D-Fiona Lara
<input type="radio"/>	Redactar documento	Expediente: 2017/I001/00015, Interesado: 26855867D-Fiona Lara
<input type="radio"/>	Solicitar o redactar informe	Expediente: 2017/I001/00015, Interesado: 26855867D-Fiona Lara

[ 1 a 8 de 8 ]

Crear Tarea General

# 5 - SUITE GEXFLOW



DIPUTACIÓN  
DE ALMERÍA



## GESTOR DE EXPEDIENTES

Diseño ad-hoc de procedimientos

- Flujo de tramitación del expte. personalizado
- Modelado en lenguaje bpmn mediante interfaz gráfica
- Uso de un mismo modelo de proceso para distintos tipos de expedientes

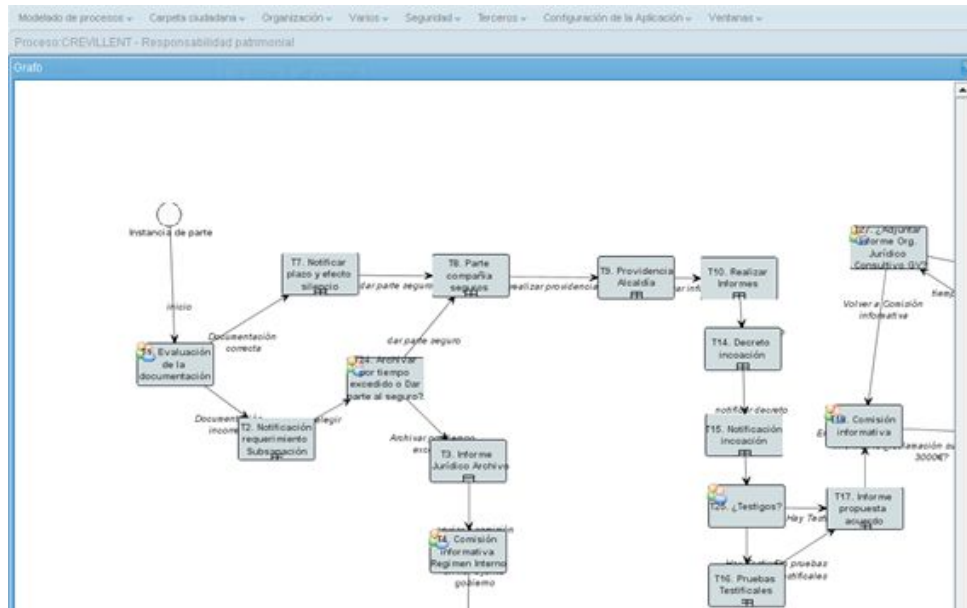

GEXFLOW  
by Teralco Group

teralco  
GROUP





## GESTOR DE EXPEDIENTES

Redacción de un documento

- Redacción de todo tipo de documentos
- Definición de flujos de visado y firma por defecto
- Plantillas de la Red Provincial

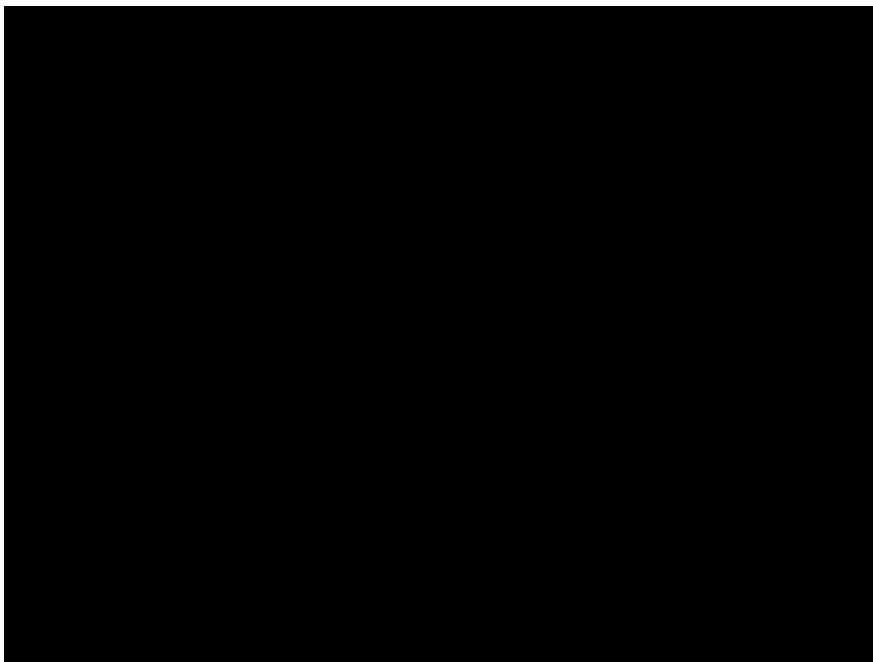

# 5 - SUITE GEXFLOW



## GESTOR DE EXPEDIENTES

### Redacción de un documento

- Libre Office o MS Office
- Complemento que permite utilizar datos del expediente, interesado, documento, etc en la redacción del documento
- Múltiples notificaciones generadas automáticamente a partir del texto íntegro del decreto

Selección variables

Nombre	Descripción
Código	Código del procedimiento
Fecha alta	Fecha de alta del expediente
Tipo expediente	Tipo del expediente
Extracto	Extracto del expediente
Observaciones	Observaciones del expediente
Resolución	Resolución del expediente
Motivo cancelación	Motivo cancelación del expediente
Dirección postal	
Tipo Vía	

Avda/ Cartagena, 1 – 03195 L'Altet, Eliche (Alicante)  
965 68 87 02  
www.gexflow.com

Ngdo: [[unidadOrganizativa.nombre]]  
Ref: [[expediente.codigo]]  
Asunto: [[expediente.extracto]]

**INFORME TÉCNICO**

Lorem ipsum dolor sit amet, consectetur adipiscing elit. Aenean commodo ligula eget dolor. Aenean massa. Cum sociis natoque penatibus et magnis dis parturient montes, nascetur ridiculus mus. Donec quam felis, ultricies nec, pellentesque eu, pretium quis, sem. Nulla consequat massa quis enim. Donec pede justo, fringilla vel, aliquet nec, vulputate eget, arcu. In enim justo, rhoncus ut, imperdiet a, venenatis vitae, justo. Nullam dictum felis eu pede mollis pretium. Integer tincidunt.

# 5 - SUITE GEXFLOW



DIPUTACIÓN  
DE ALMERÍA



## PORTAFIRMAS

- Corporativo y centralizado
- Integrado con otros aplicativos
- Firmas o visados en lote

### Aplicación móvil



### Aplicación escritorio

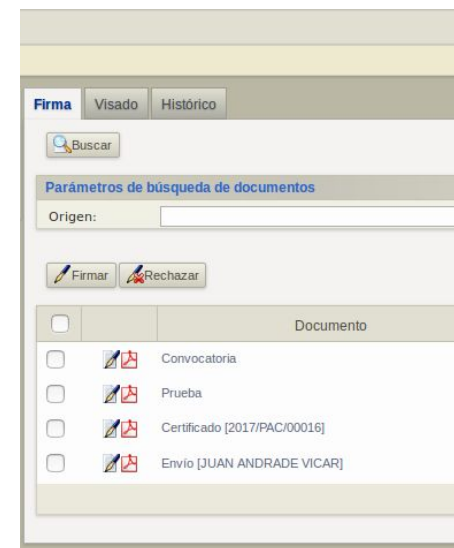

# 5 - SUITE GEXFLOW



DIPUTACIÓN  
DE ALMERÍA



## GESTOR DE EXPEDIENTES

**Fecha documento: 28 de Noviembre de 2017**

**FIRMADO**  
1.- ADMINISTRATIVO URBANISMO, PRUEBAS EIDAS CERTIFICADO, a 28 de Noviembre de 2017



**Excmo. Ayuntamiento de la Suite Gexflow**  
Avda/ Cartagena, 1 – 03195 L'Altet, Elche (Alicante)  
965 68 87 02  
www.gexflow.com

**Ngdo. DPTO URBANISMO**  
**Refº 2017/001/00015**  
**Asunto: Solicita licencia de obra menor**

**INFORME TÉCNICO**

Lorem ipsum dolor sit amet, consectetur adipiscing elit. Aenean commodo ligula eget dolor. Aenean massa. Cum sociis natoque penatibus et magnis dis parturient montes, nascetur

Vertical barcode text: P-011+BXdxGAA32AxUITA5u9K9

# 5 - SUITE GEXFLOW



## GESTOR DE EXPEDIENTES

**Seguimiento de expedientes** Taberno - Demo Suite Gexflow / URBANISMO (Dip. Almería) (7)

Inicio Administración Informes Ayuda

Los expedientes

Datos Generales Interesados Tareas(1) **Índice documentos** Seg. Notificaciones Exp. acumulados Hist. expediente Hist. tareas Coment. Adicionales

Expediente: 2017/I001/00015 Tipo: PAC - Expediente ejemplo Solicitante: 26855867D - Fiona Lara

Añadir Eliminar Más acciones

	Detalle	Descripción	Fecha	Visibilidad	Metadatos ENI
<input checked="" type="radio"/>	NºRegS: 2017/00006 (General) - Iñaki Rivera Abrego 00701708R	Notificación	29/11/2017 10:57:23	Privado	
<input type="radio"/>	Envío [Iñaki Rivera Abrego]		29/11/2017 10:18:12	Público	[Metadatos ENI]
<input type="radio"/>	NºRegS: 2017/00005 (General) - Fiona Lara 26855867D	Notificación	29/11/2017 10:57:22	Privado	
<input type="radio"/>	Envío [Fiona Lara]		29/11/2017 10:18:00	Público	[Metadatos ENI]
<input type="radio"/>	Envío [POLICIA LOCAL]		29/11/2017 10:27:47	Privado	[Metadatos ENI]
<input type="radio"/>	Decreto 2017/I001/00015		29/11/2017 10:17:33	Privado	[Metadatos ENI]
<input type="radio"/>	Informe		28/11/2017 20:16:26	Privado	[Metadatos ENI]
<input type="radio"/>	NºRegE: 2017/00010 (General) - Fiona Lara 26855867D	Solicita licencia de obra menor	28/11/2017 17:56:40	Privado	
<input type="radio"/>	Escrituras		28/11/2017 18:14:28	Privado	[Metadatos ENI]
<input type="radio"/>	Instancia genérica		28/11/2017 18:11:39	Privado	[Metadatos ENI]

[ 1 a 10 de 10 ]

# 5 - SUITE GEXFLOW



DIPUTACIÓN  
DE ALMERÍA

## CUADRO DE MANDO

- Estadísticas sobre la situación actual y eficiencia (tiempos de tramitación, apertura,...)
- Registros y Expedientes

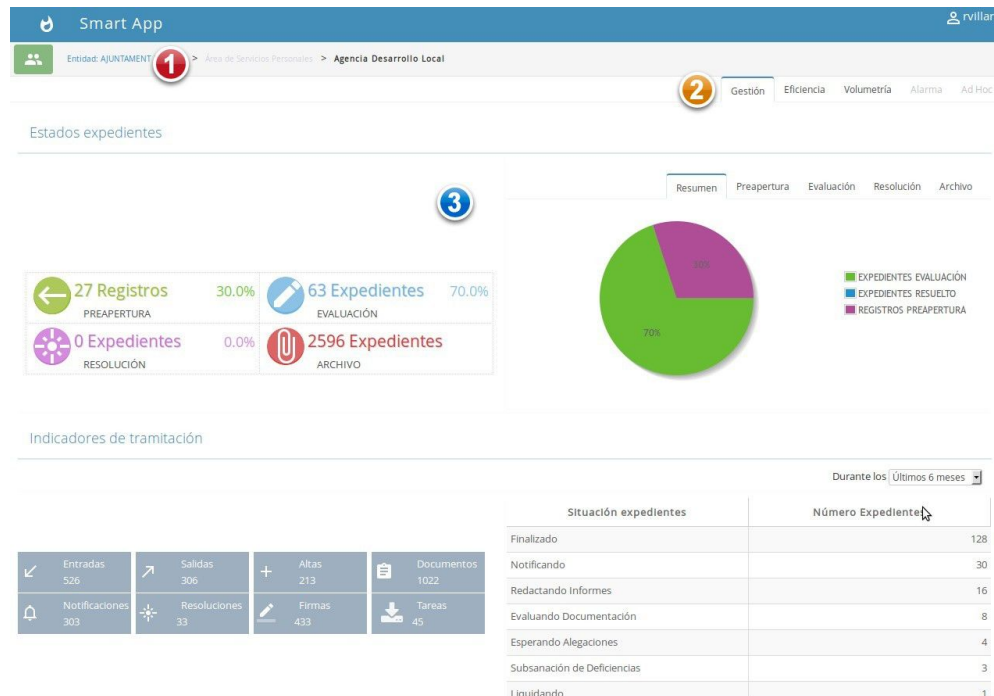

GEXFLOW  
by Teratco Group

teratco  
GROUP



DIPUTACIÓN  
DE ALMERÍA

# GRACIAS

<http://demo.gexflow.com:8080/gexflow>



**GEXFLOW**  
by Teralco Group

Conchi Palma  
Responsable Atención al Cliente  
[cpalma@teralco.com](mailto:cpalma@teralco.com)

Rubén Galiano  
Jefe de Ventas  
[rgaliano@teralco.com](mailto:rgaliano@teralco.com)

Francisco Pomata  
Coordinador Área eAdmin  
[fpomata@teralco.com](mailto:fpomata@teralco.com)

**Contacto**

-----  
**Teralco Tecnologías Informáticas S.L.**